（公財）松山観光コンベンション協会

ようおいでたなもし

Namoshi

No.35 2022 Autumn

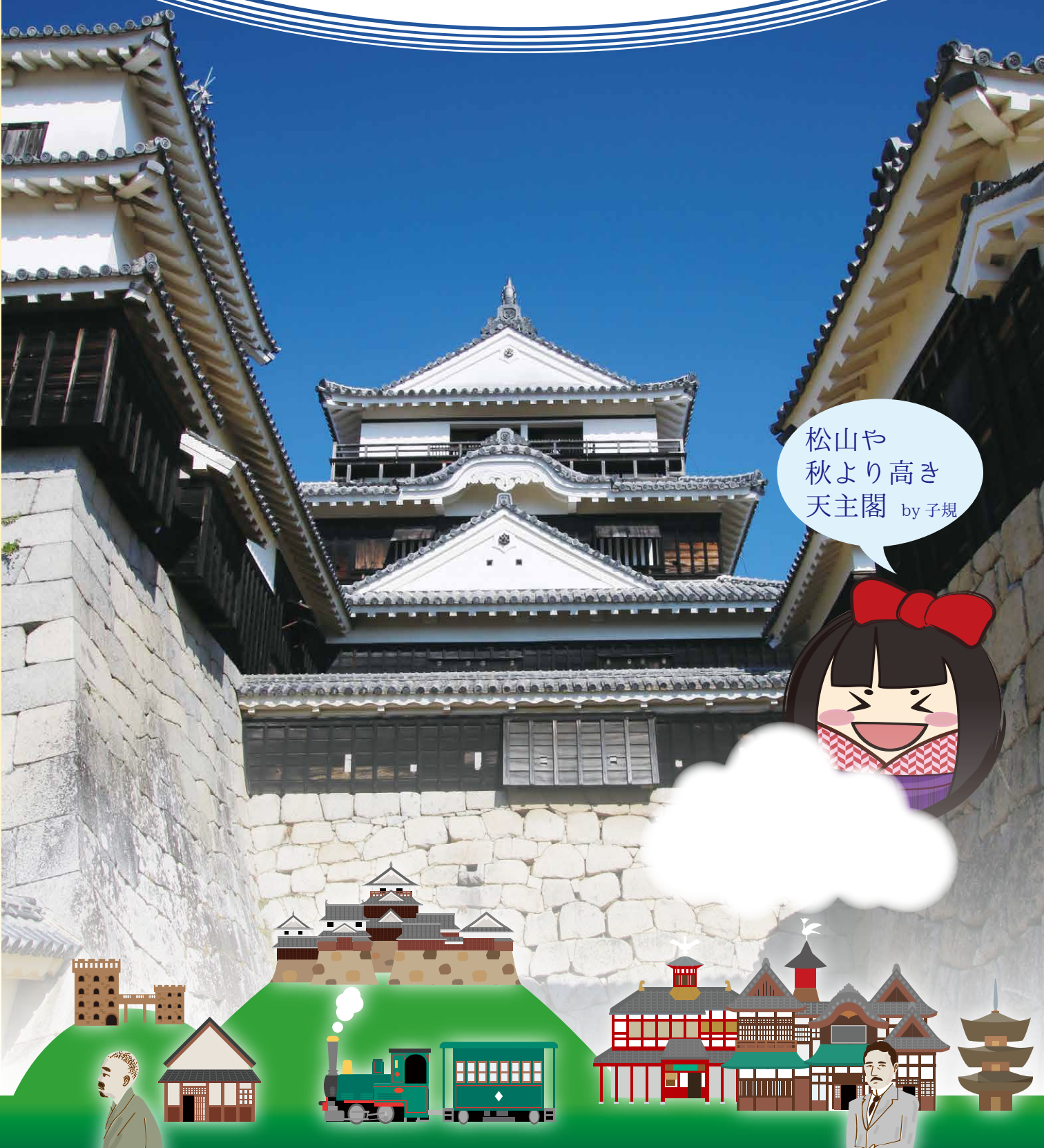

知っとるぞなもし？発見松山！ Vol.3

松山には、市民も知らない謎に包まれた名所が多くあります。あの有名な観光名所が実は…、知られざるエピソードなど、新たな発見を探しに行こう！

なもちゃんと一緒に謎を解明しよう！

CASE.1 三津浜の町歩き

松山市西部の三津浜地区には、古い建物が多く残っていて、かつての繁栄の跡が見られ、他の町とは違ったレトロな雰囲気が感じられます。

三津浜のレトロな町並みが今ブーム!?

三津浜は、藩政時代には海運の要所として栄えた町で、江戸時代から続く古い町並みや明治のモダンな洋風建築など時代を超えた建物が混在しています。近年では若者たちが町のあちこちで古民家をリノベーションしたショップやアトリエをオープンさせていて、カメラをお供にふらっと旅したくなるエリアです。史跡やレトロな景観に触れつつ、休憩スポットや雑貨屋などに立ち寄ってみてはいかがでしょうか。

Ⓐ 登録有形文化財の古民家、森家住宅を利用した鯛めし屋（資料館）

Ⓑ 土壁の建物が残る路地

Ⓒ 三津浜の玄関口である伊予鉄道三津駅

Ⓓ 街角を彩る巨大な壁画アート

Ⓔ（三津の渡し・三津浜花火大会）

三津浜が発祥のご当地グルメ「三津浜焼き」

大正時代からある三津浜焼きは食べ比べもおすすめなんよ～

病院を改装した築100年の洋館とは？

三津浜の町並みの中心部に、大正時代に建てられた産婦人科の病院を1年半かけてリノベーションし、当時の洋風建築をそのままに蘇らせた「旧濱田医院」というレトロな建物があります。内部は古本屋や古着屋、アクセサリー店などショップやアーティストなどのアトリエが入った複合施設として利用されています。

※こちらの部屋は、見学ができない場合があります。

Ⓕ 旧濱田医院
※テナントによって営業時間が違いますので御用の方は直接テナントにお問い合わせください。

旧濱田医院 HP

フォトジェニックな場所が多く、映えスポットとしても人気なんよ～

海の公道？地元の生活の足・三津の渡しとは？

三津の渡しとは、市道高浜2号線の一部として、松山港内港の三津と港山の間約80mを結ぶ渡船です。その起源は室町時代にまで遡り、港町の風情を残し、地域住民に愛されています。わずか3分の乗船ですが、船上からは三津浜地区の港町の風情を楽しむことができます。

【運行時間】7:00～19:00
【料　　金】無料

Ⓖ 三津の渡し

渡船場にある呼び出しボタンを押したら対岸から来てくれるんよ！

CASE.2 坂の上の雲ミュージアム

今年で開館15周年。松山のまち全体を屋根のない博物館とする「『坂の上の雲』フィールドミュージアム構想」の中核施設としての役割を持っています。

三角形の不思議な建物!? 内部はどうなってる?

小説『坂の上の雲』の世界に案内してくれるこのミュージアムは、逆三角錐の形に建っていて、館内の展示室へは、中心に設けられた三角形のホールの外縁を回るように設けられたスロープを進むという、他に類を見ない展示となっています。ホールの吹き抜けも三角形で、床のタイルやワーク机、外の水景など様々な部分で三角形になっていて、設計を手掛けた建築家・安藤忠雄氏のこだわった作りを展示とともに楽しむこともできます。

企画ギャラリー

北側の入場券売り場

坂の上の雲ミュージアム

『坂の上の雲』の小説が一面に展示されたコーナーがある?

壁に小説が展示されたスロープ

3階から4階までのスロープは、1968年(昭和43年)4月22日から1972年(昭和47年)8月4日にかけて、産経新聞夕刊に連載された小説『坂の上の雲』のすべての記事(1,296回分)が、壁全体に展示されています。ほかにも秋山兄弟や正岡子規を中心に、小説に描かれた明治という時代が年表や資料、映像などで紹介されています。

4階の企画展展示室

【開館時間】9:00～18:30（最終入館18:00）
【入館料】一般 400 円、高校生 200 円、中学生以下無料、高齢者（65歳以上）200 円
※団体割引は20名以上からとなります
【休館日】毎週月曜日（休日の場合は開館、その他臨時開館あり）※毎年2月中旬に展示入替のため10日間程度休館します。

坂の上の雲ミュージアムHP

→おすすめ観光コース→

道後温泉駅
▼徒歩 3 分
道後温泉本館
▼徒歩 1 分
圓満寺
▼徒歩 7 分
道後公園（湯築城跡）
▼市内電車 15 分（大街道駅下車）＋徒歩 3 分
坂の上の雲ミュージアム
▼徒歩 3 分＋市内電車 8 分（松山市駅下車）＋郊外電車15 分（三津駅下車）＋徒歩 6 分
旧濱田医院
▼徒歩 7 分
三津の渡し

CASE.3 道後界隈

3000年の歴史を持つといわれる日本最古の温泉、道後温泉。正岡子規や夏目漱石も訪れたという道後温泉本館をはじめ、中世の古城跡を整備した道後公園や、温泉上がりに散策を楽しめる寺院仏閣が界隈に広がり、観光客でにぎわいます。

道後温泉本館にある振鷺閣（しんろかく）とは何!?

振鷺閣とは、道後温泉本館三層楼にある塔屋で、和風建築に一段と趣を添えています。周囲の窓は赤いギヤマンガラスをはめた障子で、夜になると赤々と光り、湯の町の夜空に異彩を放っています。また、天井から吊り下げられた太鼓は、時刻を告げる刻太鼓として、朝6時、正午、夕方6時の1日3回打ち鳴らされ、温泉情緒を醸し出しています。この刻太鼓の音は、「残したい日本の音風景100選」に選定されています。（現在は工事中のため見ることができません）

振鷺閣

振鷺閣内部の刻太鼓

【営業時間】6:00～23:00（札止め 22:30）
【料　　金】
■ 霊の湯で営業中（東側入口が玄関）
大人 420 円　小人 160 円

※保存修理工事中の進捗により、現在の見え方とは異なる場合があります。

道後温泉 HP

女性に人気の道後の「映え」スポット、圓満寺（えんまんじ）とは？

圓満寺は、812年（弘仁3年）の建立とされる阿弥陀如来が本尊の寺院です。1855年（安政2年）の大地震で道後温泉の湯が止まったとき、仏堂の大きな白塗りの地蔵尊に祈願したところ、再び湯が湧き出たことから「湯の大地蔵尊」と呼ばれ、地元で愛されてきました。今や恋愛祈願のお寺として、また、道後のフォトジェニックスポットとして全国的に有名です。中でも道後温泉の湯玉をモチーフにした「お結び玉祈願」が大人気で、境内では、奉納された色とりどりに連なったお結び玉の前で記念撮影をする女性観光客であふれています。

お結び玉

湯の大地蔵尊

圓満寺

【利用時間】境内は自由
※地蔵堂は 8:00～18:00

道後公園には歴史ある日本100名城がある？

道後公園は、公園全域が中世伊予の守護河野氏の居城として、14世紀前半から約250年間存続した「湯築城」の城跡で、堀や土塁などが当時のまま残されているほか、資料館では発掘調査で見つかった出土遺物などを展示しています。連歌を練習する様子が再現された武家屋敷1や、松山城・瀬戸内海を一望できる展望台は見どころです。城跡は国指定史跡・日本100名城に認定されています。

道後公園（湯築城跡）全景

展望台からの景色

武家屋敷 1

湯釜薬師

【利用時間】
〈道後公園〉常時開園（24 時間）〈展示施設〉9:00～17:00
【料金】入園・入館無料
【休館日（展示施設）】
毎週月曜日（祝祭日のときは翌平日）、12 月 29 日～1 月 3 日

道後公園 HP

DOGO ONSENART 2022

道後オンセナート 2022 開催中

2023年2月26日(日)まで

https://dogoonsenart.com/

主催:未来へつなぐ道後まちづくり実行委員会
企画プロデュース:スパイラル/株式会社ワコールアートセンター

日本最古といわれる道後温泉では、本館保存修理後期工事期間中の活性化策「みんなの道後温泉　活性化プロジェクト」を2024年3月まで実施。今年は「いきるよろこび」をテーマに、過去最多となる約30組のアーティストやクリエイターが参加し、4年ぶりとなる芸術祭「道後オンセナート2022」を開催しています。道後温泉は昔も今も、人の身体を、心を温め続けてきました。心身を癒やし、活力ある人生を送り、また、活気あふれるまちを未来につなぐため、地域とアーティストやクリエイターが協力しあい、道後を、世界を温めます。

オンセナートコレクション（主な作品）

国内外で活躍するアーティストが、「いきるよろこび」をテーマにした個性的で感性豊かなアート作品を展示します。

©Shinro Ohtake / dogo2021
大竹伸朗「熱景/NETSU-KEI」
会場:道後温泉本館

©mika ninagawa,Courtesy of Tomio Koyama Gallery / dogo2021
蜷川実花「道後温泉別館 飛鳥乃湯泉中庭インスタレーション」
会場:道後温泉別館 飛鳥乃湯泉中庭

©Etsuko Ichihara / Dogo Onsenart 2022
市原えつこ「神縁ポータル」
会場:道後観光案内所、ひみつジャナイ基地

©TIDE / Dogo Onsenart 2022
TIDE「SPRING」
会場:放生園

マチコトバ（主な作品）

俳人やミュージシャンなど多様な参加者が、自身で詠んだ句やひとに手向けたい文章など、思いを込めた言葉を路地裏、坂道、建物の壁面などに表現します。

©Itsuki Natsui/
Dogo Onsenart 2022
夏井いつき
「マチコトバ　上人坂」
会場:上人坂

©SUPER BEAVER/
Dogo Onsenart 2022
SUPER BEAVER
「マチコトバ
～道後からあなたへ～」
会場:道後観光案内所前ロッカー、椿坂・大和屋別荘下、道後商店街・柱、椿の湯・入口、大和屋本店・外生垣、宝厳寺・駐車場、道後プリンスホテル・足湯、道後公園・休憩所屋根

出典:ドン・デリーロ 著/上岡伸雄 訳
『ボディ・アーティスト』(新潮社)
©2002 by Don DeLillo
桃江メロン
「マチコトバ」
会場:道後hakuro入口
アプローチ天井面

松山を楽しもうキャンペーン2022

**県都松山で9月から1月にかけて行う「松山を楽しもうキャンペーン2022」。
松山市と県内メディア各社が協力し、趣向を凝らした数々の楽しい催しを開催します。**

主催:松山を楽しもうキャンペーン2022実行委員会
(松山市、愛媛新聞社、南海放送、テレビ愛媛、あいテレビ、愛媛朝日テレビ、愛媛CATV、FM愛媛、ウィークリーえひめリック)
共催:NHK松山放送局、(公財)松山観光コンベンション協会
お問い合わせ/松山を楽しもうキャンペーン2022実行委員会事務局(愛媛新聞社企画事業部内)TEL 089-935-2322(平日9:00～17:00)

開催日	イベント名	内　容
9/30㊎ 10/21㊎	県警音楽隊 秋のプロムナードコンサート	秋の爽やかな青空の下、お昼のひとときを愛媛県警察音楽隊のコンサートでお楽しみください。 12:20～12:50 ※雨天中止　会場/愛媛県美術館 正面前庭
11/5㊏	キッズふれあいランド	キャラクターショーや働く自動車大集合など楽しい「遊び」が盛りだくさん！ 10:30～15:30　会場/城山公園堀之内　※小雨決行。荒天時は中止
11/26㊏ 11/27㊐	えひめ・まつやま産業まつり with メディアパーティー	県と市が共同開催する「えひめ・まつやま産業まつり」との同時開催。メディアならではの魅力を活かしたステージイベントを展開します。　会場/城山公園堀之内 ※時間はお問合せください。
12/4㊐	まつやま落語まつり(全体公演)	漱石と子規が友情を深めた場といわれる寄席の雰囲気を存分に味わえます。 14時開演(13時開場)　会場/松山市民会館大ホール　S席(1階)4,500円 A席(2階)3,500円
2023年 1/13㊎	第32回歌謡チャンピオン大賞 決勝大会	生バンドの演奏で自慢の歌声を競う歌謡チャンピオン大賞。 17:30～　会場/松山市総合コミュニティセンター キャメリアホール

※天候や新型コロナ感染症等の影響により、内容変更・延期・中止になる場合がございます。

2022年度松山マドンナ大使活動レポート

4月

プロ野球公式戦「東京ヤクルトスワローズVS広島東洋カープ」において、試合前のセレモニーへの参加やイニング間の観光PRアナウンスを行いました。

6月

瀬戸内4県都市観光PRイベントに参加しました。JR博多駅で観光チラシ配布やステージでの観光PRなどを行い、松山の魅力を発信しました。

6月

松山で開催されたコンベンションの表彰式と懇親会で、矢絣の衣装を着てお手伝いしました。会場では、じゃこ天や地酒などの提供もあり、愛媛・松山のおもてなしがふんだんにされていました。コロナ禍でディスタンスをとっての開催でしたが、大盛況でした。

7月

光のおもてなし in 松山城2022の点灯式に参加しました。本丸広場や登城道などがイルミネーションで彩られ、とても幻想的でした。点灯式にも多くの方がこられていて、市民の方が楽しみにしているイベントであると実感しました。

マドンナ大使ブログ！

2022松山マドンナ大使の3人がお届けする「マドンなもブログ」!新型コロナウイルス感染症拡大防止のため、イベント等が減少していますが、参加したイベント情報、松山のおすすめ情報、季節の話題などを投稿しています。ぜひチェックしてみてください!!

https://www.mcvb.jp/madonna/

えひめ・松山観光キャンペーンin大阪

2022年5月7日（土）、関西圏からのさらなる誘客促進を図るため、日本女子サッカーリーグ（なでしこリーグ1部）の愛媛FCレディースVSセレッソ大阪堺レディース戦の開催にあわせ「ヨウドウ桜スタジアム（大阪市）」にブースを出店し、「いで湯と城と文学のまち『松山』からええもん・うまいもんを集合!」を実施しました。

当日は、松山の銘菓や柑橘の加工品を販売したほか、観光情報とあわせ関西エリアから新幹線や船を利用し、広島・松山エリアを格安で周遊できる「松山・広島割引きっぷ」など具体的な旅の提案も行いました。

物産品は完売となるなど、えひめ・松山への関心の高さがうかがわれました。

今後も引き続き、えひめ・松山への誘客促進を図るため、松山市や愛媛県などとも連携し、全国各地での催事等への出店を行うこととしています。

令和4年度「松山DAY in 神宮球場観光キャンペーン」

2022年8月24日（水）、東京ヤクルトスワローズのホームグラウンドである神宮球場で、「松山DAY in 神宮球場観光キャンペーン」を実施しました。（プロ野球セ・リーグ公式戦　東京ヤクルトスワローズVS広島東洋カープ戦 入場者数：20,197人）

始球式は、女子硬式クラブチーム・九州ハニーズ所属の川端友紀選手が務め、「女子野球タウン」第1号に選ばれている本市のPRを行いました。

球場では、のぼり・ポスターの掲出、カラービジョンで観光PR映像を放映するとともに、来場者先着1,000名に飛鳥乃湯泉（あすかのゆ）ハンドタオルや入浴剤、観光パンフレットを配布し、首都圏の方々に四国・松山をアピールしました。

全国商工会議所観光振興大会2022inえひめ松山

6月1～3日にハイブリッド形式で開催され、981名が現地で参加しました。ユニークベニューとして、堀之内公園での交流会は、天気にも恵まれ、参加者からも大変好評でした。

また、坊っちゃんスタジアムでの分科会開催など松山ならではのプログラムも実施されました。

当協会では、松山商工会議所に協力し、おもてなし支援を実施しました。

令和4年度「おいでんか松山観光客誘致促進事業」（受注型企画旅行）のご案内

新型コロナウイルス感染症収束後の旅行スタイルの変化を見据え、助成内容の見直しを行いました。中予地域への送客をお考えの旅行会社の皆様、ぜひご活用ください。

<概要>受注型企画旅行により松山市内への送客を行う旅行会社を通じて、助成要件を満たした場合、旅行者が移動で使用するバス等の車両及び船舶に係る経費の一部を助成します。（1申請につき、下記対象経費の2分の1を上限とし、1事業所合計30万円まで）

①基準額

松山市内宿泊

助成基準額　20,000円

- ●松山市内に1泊以上
- ●松山市内の有料観光施設又はイベント（プロスポーツ観戦）1箇所以上
- ●最少催行人数は10名以上

※他の助成制度との併用可！
（松山市の助成制度との併用は不可）

＋

②加算額 新方式！

1.（一社）日本旅行業協会が推奨する「新しい旅のかたち」に則り、新型コロナウイルス感染症対策を実施	お墨付き加算額 30,000円
2.発地が中国・四国(愛媛県を含む)地方	発地加算額 10,000円
3.（公財）松山観光コンベンション協会賛助会員の施設を利用	賛助会員加算額 10,000円
4.（公財）松山観光コンベンション協会賛助会員のバス等の車両を利用する場合	賛助会員加算額 20,000円
5.松山市内の観光施設又はイベント3箇所以上	観光施設加算額 10,000円

＝ 最大！ 100,000円
（加算番号1～5全てに該当する場合）
※対象経費1/2上限

詳しくは、ホームページから実施要項等をご確認ください。
https://www.mcvb.jp/oyakudachi/joseiseido.html　または、トップページ ⇒ お役立ち情報 ⇒ 旅行の助成制度

お問い合わせ
観光物産振興部
TEL：089-935-7511
FAX：089-921-0286
mcvb 検索

今後も申請お待ちしております。

いで湯と城と文学のまち松山で思い出に残るコンベンションを！

コンベンション開催時の助成金制度を設けています。松山市でコンベンション開催を検討されている場合には、お気軽にお問い合せください。

詳しくは… URL https://www.mcvb.jp/ ⇒ コンベンション
お問い合せ コンベンション推進部 ☎089-935-6711

Matsuyama JAPAN Words Spring and Bloom

計画・準備段階の支援

●資料の提供・DVD 等の貸出し
会場、宿泊施設の資料、観光・交通案内パンフレットの提供や、松山市を紹介したDVD・写真などの貸出し等、コンベンションの計画、開催準備に必要な資料をご準備します。

●開催会場等の事前視察の受入
会場、宿泊施設等の選定に伴う事前視察の連絡調整や同行案内をします。

●会場の確保・調整
コンベンションの規模等に応じた会場施設の利用プランの作成や会場との連絡調整をします。

●関連事業者の紹介
交通、観光、ホテルなどコンベンション開催に必要な関連事業者を紹介します。

●コンベンションの広報・宣伝
当協会発行の機関紙、ホームページなどを利用して、コンベンションの広報・宣伝を行います。

開催中・開催後の支援

●観光パンフレット等の提供
参加者の皆様に観光パンフレット（日本語、英語、中国語〈簡体字・繁体字〉、韓国語等）、シティガイド「ようおいでたなもし」（文化観光施設等割引入場券や飲食店サービスチケット付き）などを提供します。

●ナイロン製アームバッグの提供
参加者の皆様に、会議資料を入れる手提げ袋を提供します。

●衣装の貸出し
大会期間中、開催地・松山の地域色をアピールするお手伝いとして、坊っちゃん・マドンナの衣装や松山をイメージしたハッピを貸出します。

●ユニークプログラムの手配
郷土芸能や特産品の実演販売、松山マドンナ大使の派遣といったプログラムの手配を行います。

●受付、観光案内などスタッフの派遣
コンベンションサポートスタッフを派遣します。

●観光バナーの貸出し
松山市を広く紹介するための当協会オリジナルの観光バナーを貸出します。
（ただし、数に限りがありますので、ご利用いただけない場合はご了承ください。）

●オリジナル紙袋の販売
●協会ホームページでの紹介
●歓迎用看板の設置手続き

令和4年度下期主要コンベンション情報

開催月日	コンベンション名	開 催 場 所	参加者数
10月1日	第35回 日本心臓血管内視鏡学会	松山市総合コミュニティセンター	約170人
10月8日・9日	日本教科教育学会 第48回全国大会	愛媛大学 城北キャンパス	約250人
10月15日・16日	第18回 中四国放射線医療技術フォーラムCSFRT2022	松山市総合コミュニティセンター	約700人
10月18日・19日	第36回 全国浄化槽技術研究集会	ANAクラウンプラザホテル松山	約320人
10月21日～23日	グローバル人材育成教育学会 第10回 全国大会・第3回 国際遠隔会議	人間環境大学 松山道後キャンパス	約160人
10月26日～28日	第687回 建設技術講習会	松山市民会館	約300人
11月3日・4日	第47回 日本足の外科学会学術集会	アイテムえひめ	約600人
11月3日～5日	第60回 日本人工臓器学会大会	愛媛県県民文化会館	約1,000人
11月23日～25日	第67回 水工学講演会	松山市総合コミュニティセンター	約500人
12月10日・11日	農村計画学会 2022年度秋期大会	愛媛大学 樽味キャンパス	約120人
1月21日	日本LD学会 第6回研究集会	愛媛県県民文化会館	約700人
3月15日～17日	第57回 日本水環境学会年会	愛媛大学 城北キャンパス	約1,300人

令和4年9月1日現在。新型コロナウイルス感染拡大防止のため、今後、中止・延期・開催内容が変更になる場合があります。

ホームページ フォトギャラリーコーナーをリニューアルしました！

■目的の写真をさらに探しやすく、エリア・カテゴリー・季節・キーワードから検索できます。

■最大10枚まで、一度に使用申請がおこなえるようになりました。

■松山の魅力の発信のために、皆さまの撮影した写真を投稿フォームからフォトギャラリーに掲載できます！（協会にて内容を確認後、随時掲載いたします）

■松山市以外の県内の名所や特産品の写真も掲載しています。

旬な情報がわかるトップページのスライドショーやお役立ち情報、目的に合わせて選べる観光モデルコースなどなど…
さらに見やすく、使いやすくなったHPをお楽しみください！

facebook・Instagram・Twitterしています！

松山マドンナ大使も出演中です！

松山の最新情報やお知らせを
随時更新しています。
ぜひフォロー&いいねしてください！

新規賛助会員を募集しています！

1.賛助会員（年会費）

団体・個人　1口　10,000円（1口以上）

2.賛助会員特典

①コンベンション主催者や参加者、観光客へ優先的にご紹介いたします。パンフレット等を作成し、訪れる方や県外に配布します。

②コンベンションの開催情報、各種調査のデータをお届けします。

③最新の情報等を掲載した機関紙を年２回お届けいたします。

④ホームページの会員紹介ページにて、無料でご紹介（リンク）いたします。有料の広告は会員優先です。

⑤ホームページのお知らせコーナーに情報を掲載できます。協会のSNSでのご紹介も可能ですので、ご相談ください。

⑥協会主催の各種セミナー等にご案内いたします。

⑦松山城ロープウェイ駅舎１階の会員専用PRコーナー（パンフレットラック）に無料でパンフレットを設置できます。

3.お問い合せ先

（公財）松山観光コンベンション協会　総務企画部
TEL089-935-6711　FAX089-921-0286

当協会は「公益認定」を受けた「特定公益増進法人」です。
お支払いいただく賛助会員費は、税制上の優遇措置を受けることができます。
なお、詳細につきましては、管轄の税務署や市・町等へお問い合わせください。

なもちゃん紹介

生まれも育ちも**まつやま**の「なもちゃん」は**まつやま**のことよーしっとるんよ。
まつやまには、えーとこやえーもんがようけあるけん、みんなに教えてあげよわい。

名前 なもちゃん　性別 女の子　年齢 ないしょ
特技 伊予弁が得意。わりと物知り。

■お問い合せ先・発行
（公財）松山観光コンベンション協会
〒790-0004　愛媛県松山市大街道三丁目 2-46
【観光物産振興部】TEL.089-935-7511
【総務企画部】【コンベンション推進部】TEL.089-935-6711
FAX.089-921-0286

観光情報満載の協会公式サイトへ！
https://www.mcvb.jp
松山観光コンベンション協会　検索
スマホサイトはこちら！

GREEN PRINTING JFPI F-B10235 この印刷製品は、環境に配慮した資材と工場で製造されています。
SILVER Clean Air Clean Water 環境保護印刷 S08-0095
この印刷物は、E3PAのシルバー基準に適合した地球環境にやさしい印刷方法で作成されています
E3PA：環境保護印刷推進協議会
http://www.e3pa.com

発行／（公財）松山観光コンベンション協会　印刷・企画・制作／佐川印刷株式会社